

STATO APPROVATO

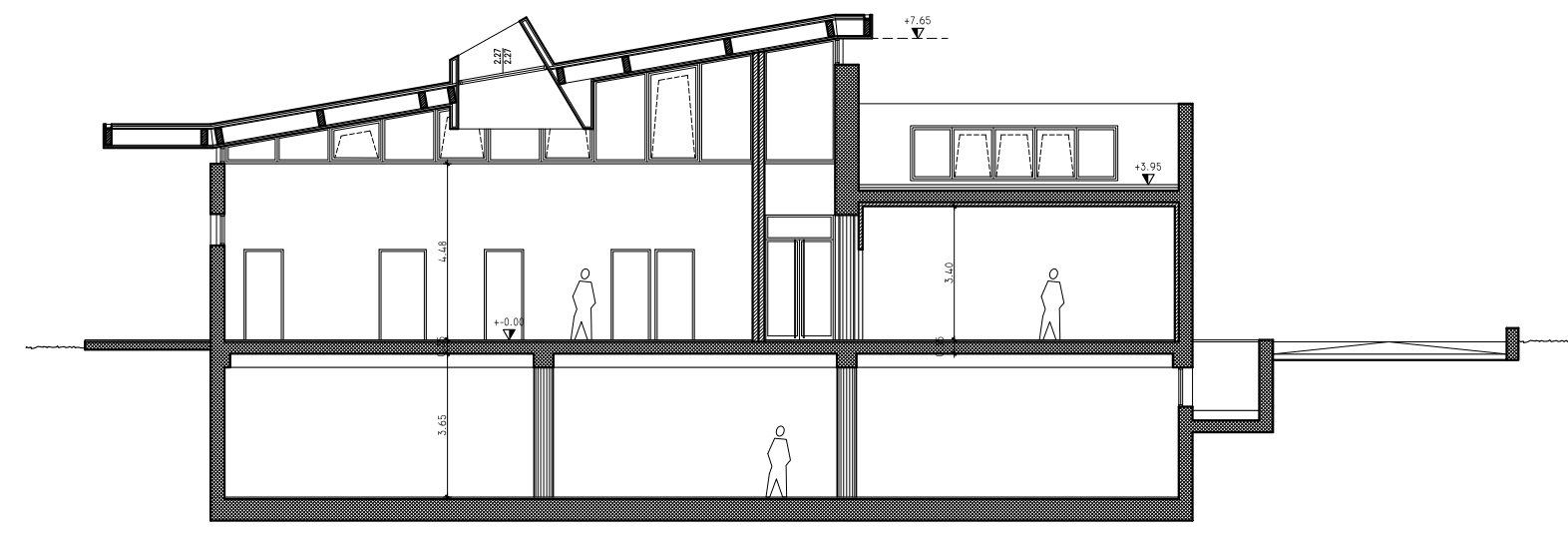

SEZIONE D-D

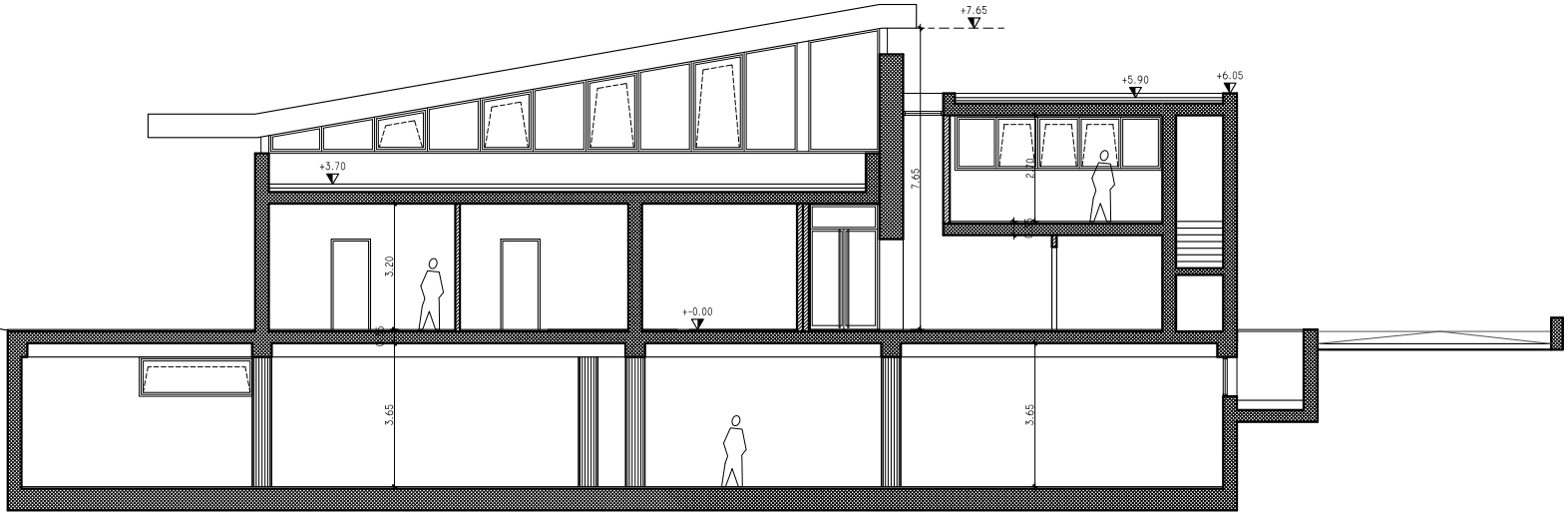

SEZIONE E-E

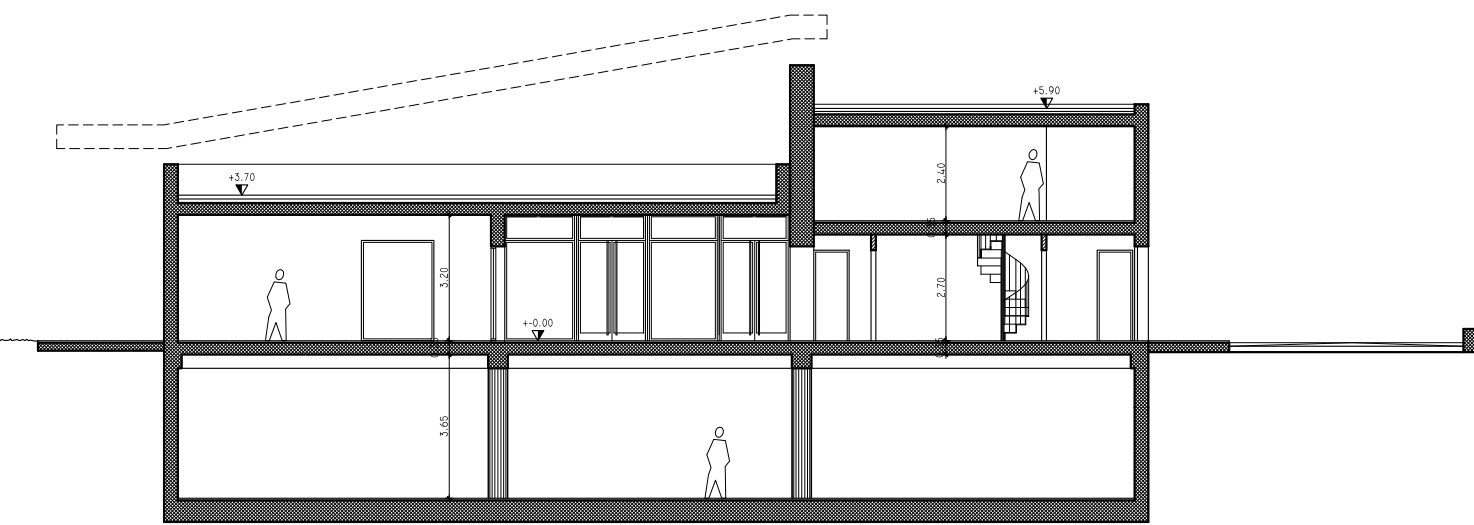

SEZIONE F-F

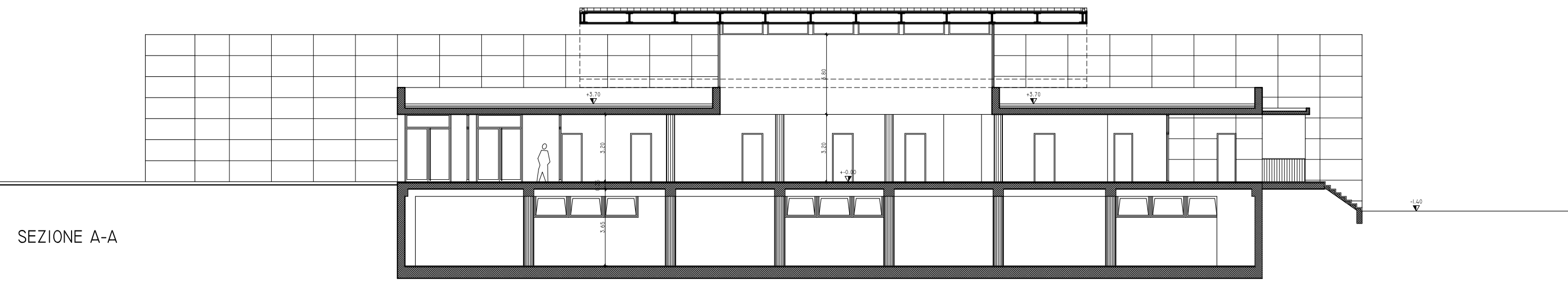

SEZIONE A-A

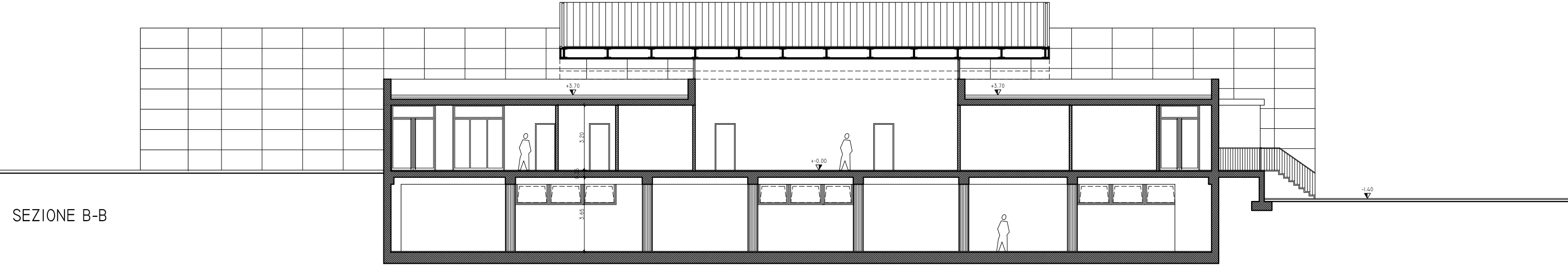

SEZIONE B-B

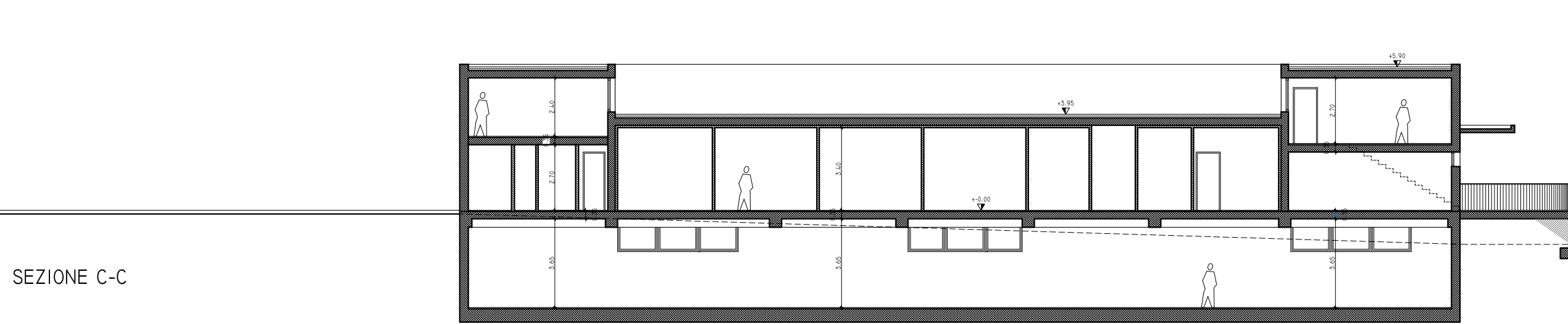

SEZIONE C-C

STATO DI VARIANTE

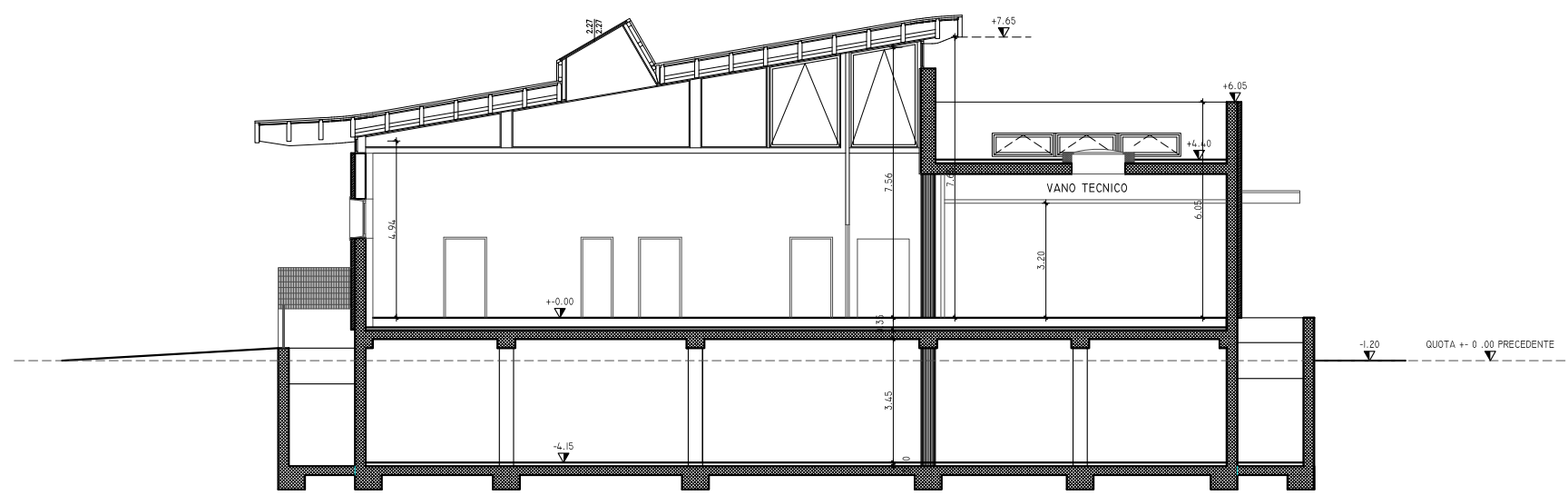

SEZIONE D-D

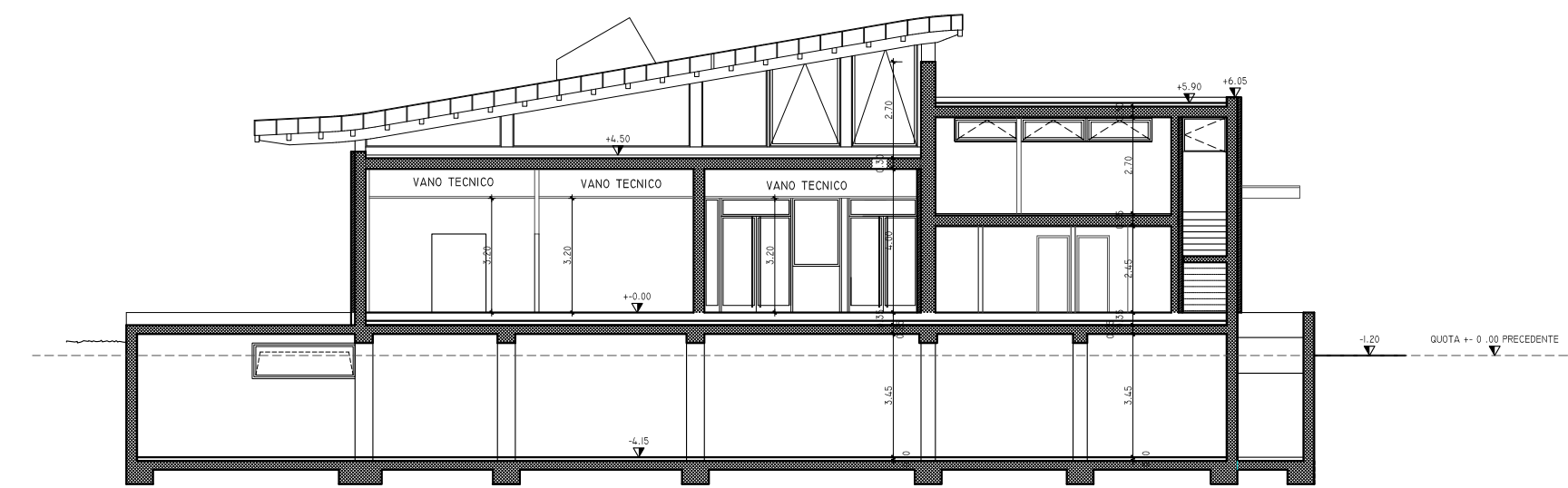

SEZIONE E-E

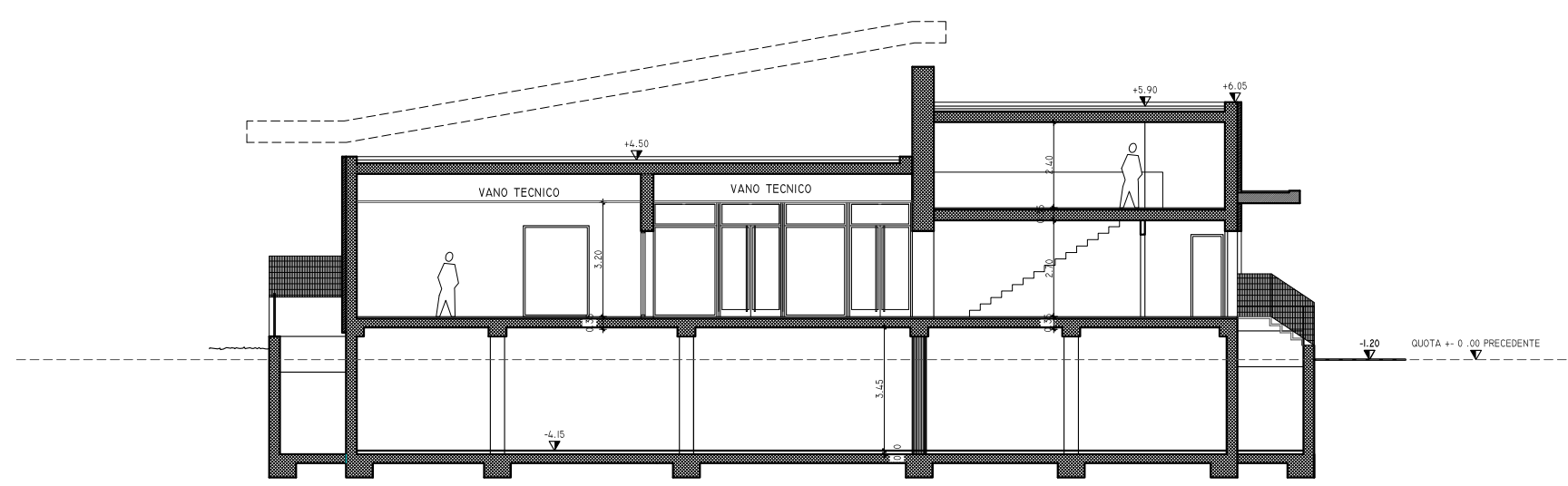

SEZIONE F-F

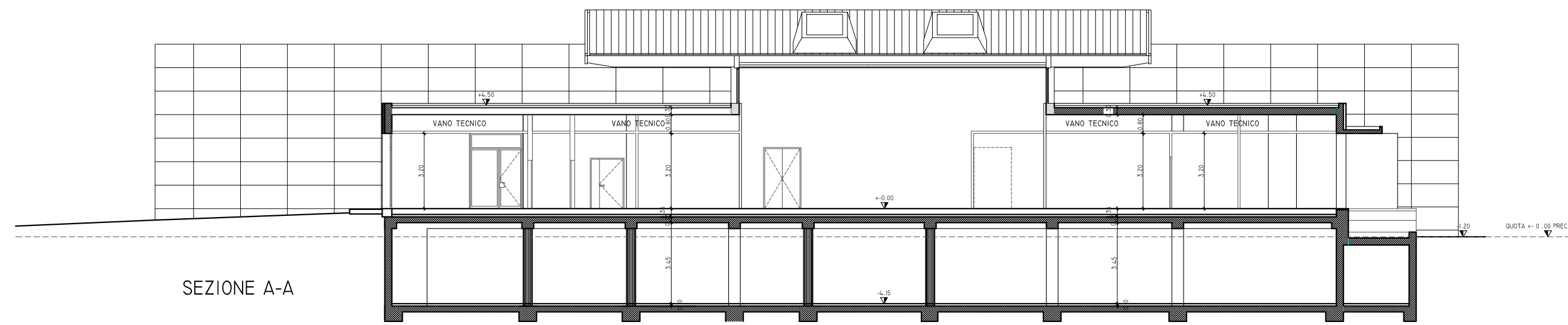

SEZIONE A-A

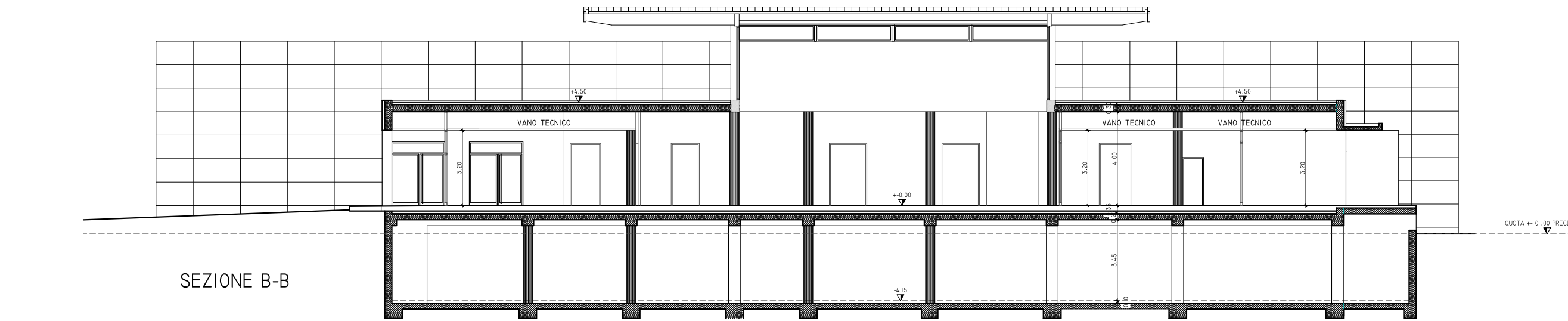

SEZIONE B-B

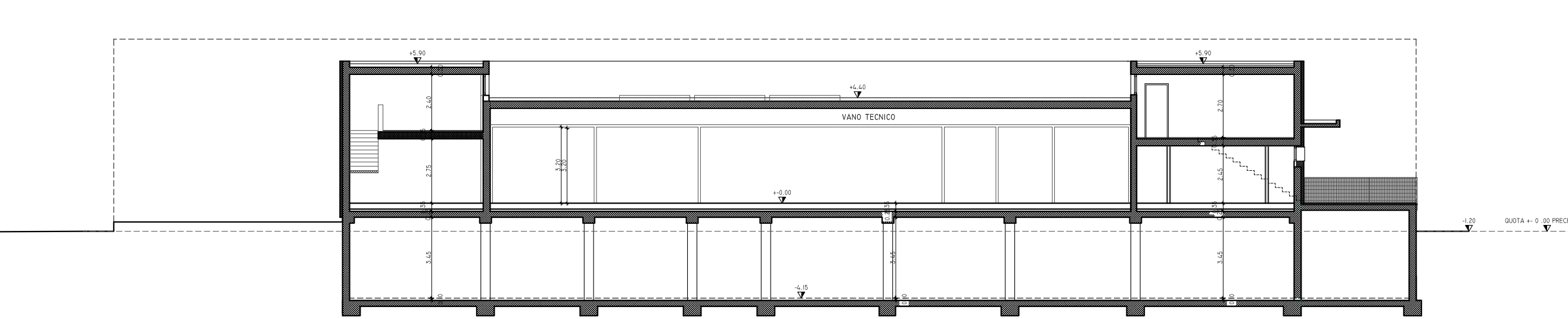

SEZIONE C-C

COMUNE DI BUTTAPIETRA
PROVINCIA DI VERONA

VARIANTE DI ASSESTAMENTO AI SENSI DELL'ART. 4 L. 55/12 E ART. 8 D.P.R. 160/2010 ALLA VARIANTE AI SENSI DELL'ART. 5 D.P.R. 440/00 E ART.48 COMMA 7 BIS 2 L.R. 11/04 APPROVATA CON DELIBERAZIONE C.C. N.39 DEL 29.09.2010 PER LA REALIZZAZIONE DI UN LABORATORIO DI LAVORAZIONE CARNI IN LOC. MARCHESINO - DITTA SALUMIFICIO BOVO

COMMITTENTE:
SALUMIFICIO BOVO

T5

SEZIONI - STATO APPROVATO - STATO DI VARIANTE

SCALA VARIE

SALUMIFICIO BOVO
LA PROPRIETA'

IL TECNICO
dot. arch. Alberto Marchesini

SCALA GRAFICA 1:200
0m 100m 200m 300m 400m 500m

alberto marchesini architetto Via Alessandro Crespi, 98 37015 S.AMBROGIO DI VALPUCIELLA - VERONA - ITALIA Tel. 045-3192039 Fax. 045-3192038 e-mail albertomarchesini@hotmail.com	CODICE PROGETTO P 3 2 1 1 4		
	REV.1 04.12.2014	REV.2 06.05.2015	REV.3
Redigete dot. Alberto Marchesini	Controllato		

- Il presente disegno è di proprietà dello studio alberto marchesini architetto che tutelerà i propri diritti a termine di Legge -