

# STATO APPROVATO

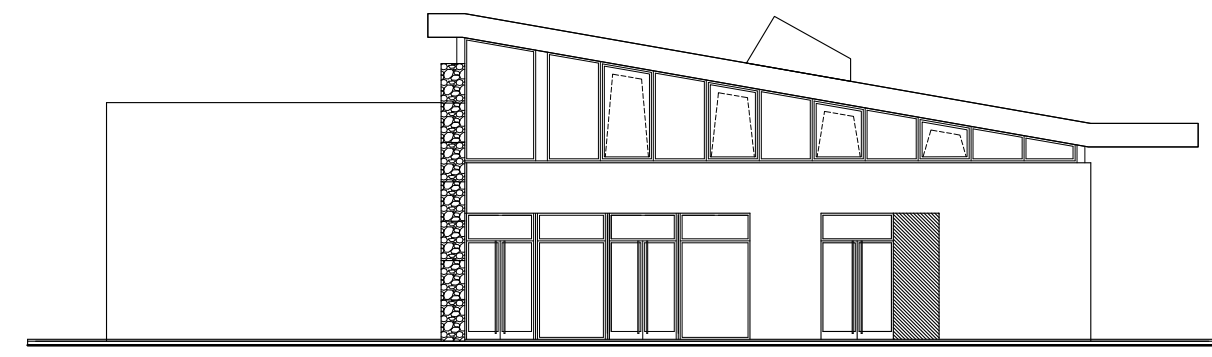

PROSPETTO NORD

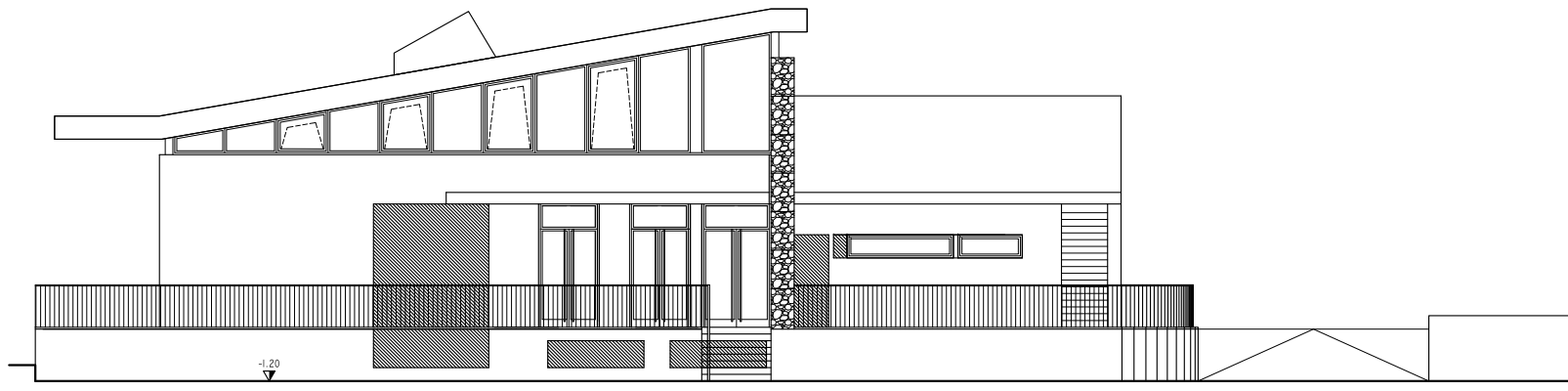

PROSPETTO SUD

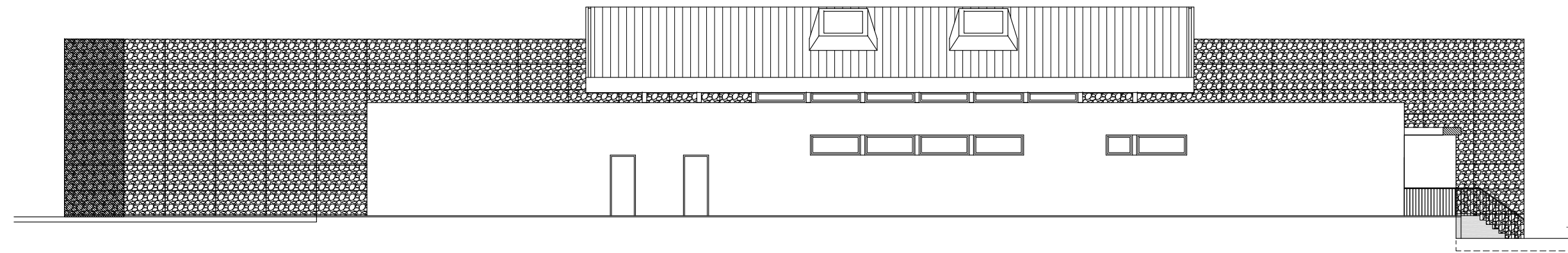

PROSPETTO OVEST

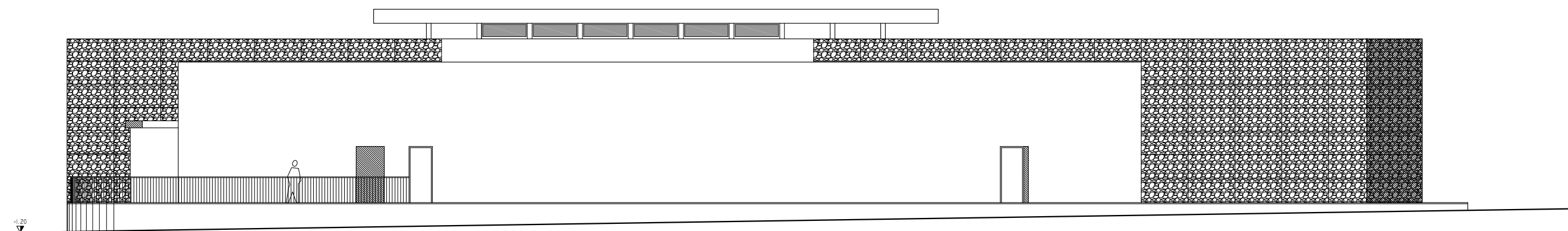

PROSPETTO EST

# STATO DI VARIANTE

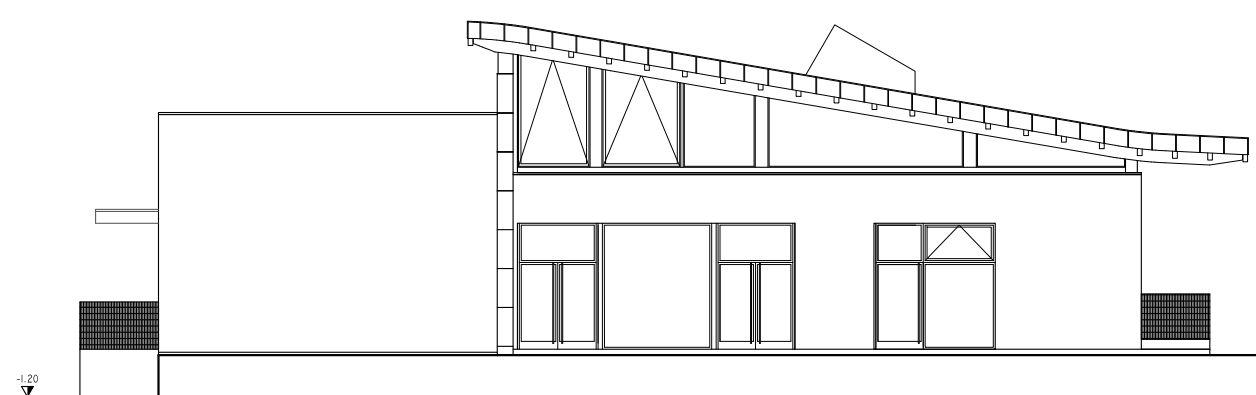

PROSPETTO NORD

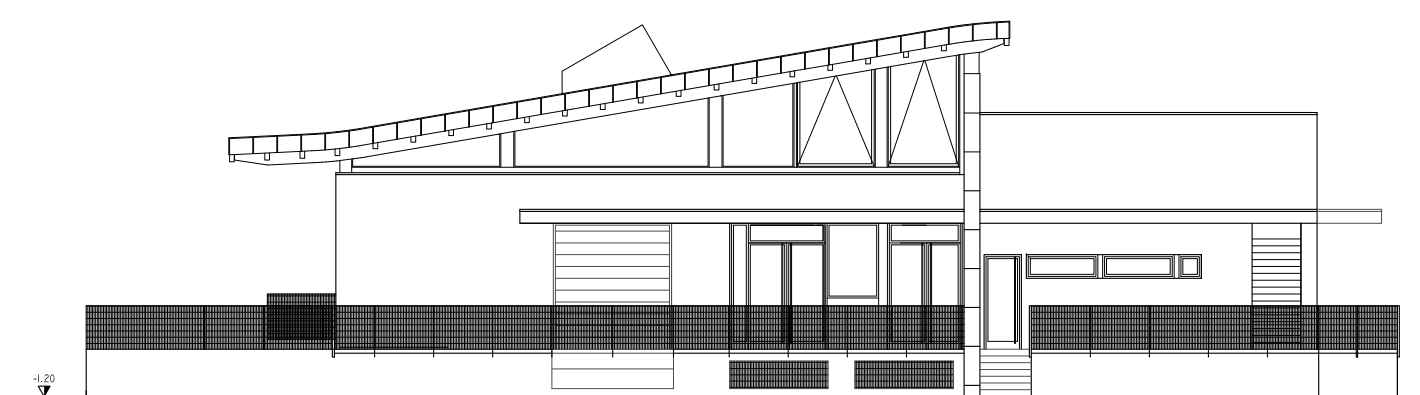

PROSPETTO SUD

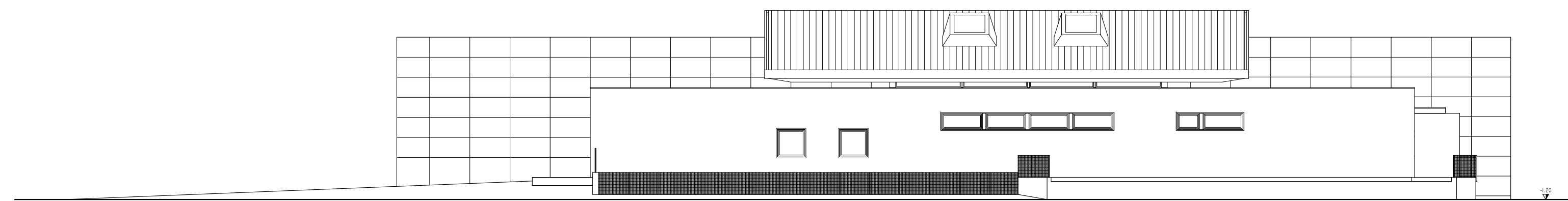

PROSPETTO OVEST

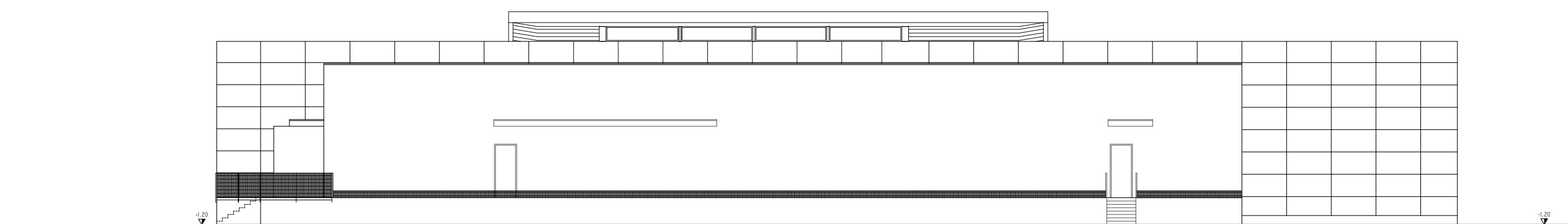

PROSPETTO EST

COMUNE DI BUTTAPIETRA  
PROVINCIA DI VERONA

VARIANTE DI ASSESTAMENTO AI SENSI DELL'ART. 4 L. 55/12 E ART. 8 D.P.R. 160/2010 ALLA VARIANTE AI SENSI DELL'ART. 5 D.P.R. 440/00 E ART.48 COMMA 7 BIS 2 L.R. 11/04  
APPROVATA CON DELIBERAZIONE C.C. N.39 DEL 29.09.2010 PER LA REALIZZAZIONE DI UN LABORATORIO DI LAVORAZIONE CARNI IN LOC. MARCHESINO - DITTA SALUMIFICIO BOVO

COMMITTENTE:  
SALUMIFICIO BOVO

**T6**

PROSPETTI - STATO APPROVATO - STATO DI VARIANTE

SCALA VARIE

SALUMIFICIO BOVO  
LA PROPRIETA'

IL TECNICO  
dott. arch. Alberto Marchesini

SCALA GRAFICA 1:200  
0m 100m 200m 300m 400m 500m

|                                                                                                                                                                                                |                          |                  |       |
|------------------------------------------------------------------------------------------------------------------------------------------------------------------------------------------------|--------------------------|------------------|-------|
| alberto marchesini architetto<br>Via Alessandro Cressani, 98 37015<br>S.AMBROGIO DI VALPOLLICELLA - VERONA - ITALIA<br>Tel. 045-3192039 Fax. 045-3192038 e-mail: albertomarchesini@hotmail.com | CODICE PROGETTO          |                  |       |
|                                                                                                                                                                                                | P                        | 3                | 114   |
|                                                                                                                                                                                                | 04.12.2014               | REV.2 06.05.2015 | REV.3 |
|                                                                                                                                                                                                | dott. Alberto Marchesini | Controllato      |       |
| - Il presente disegno è di proprietà dello studio alberto marchesini architetto che tutela i propri diritti a termine di Legge -                                                               |                          |                  |       |