

Part. parcheggio parcheggio disabili

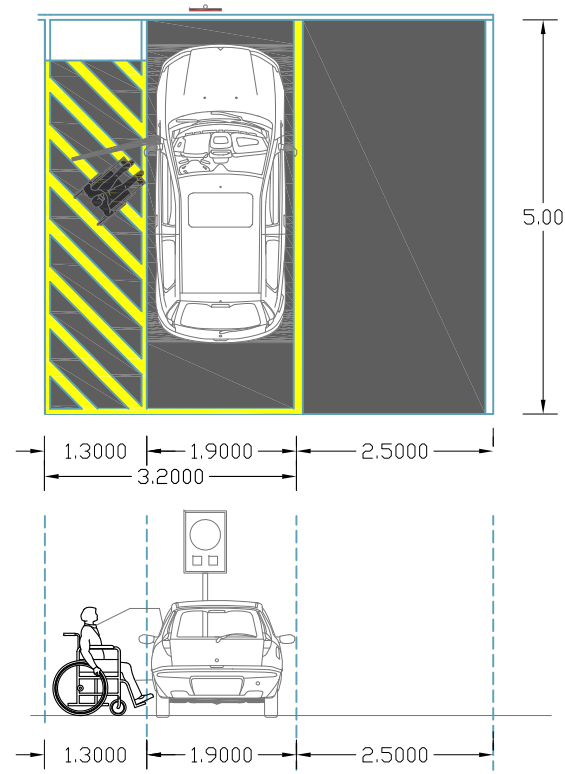

PANNELLO AGGIUNTIVO

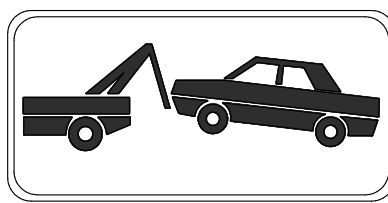

Part. sezione parcheggio

lista in cls. martellinato
cm 25x18
fondazione in cls. - sp. cm. 15

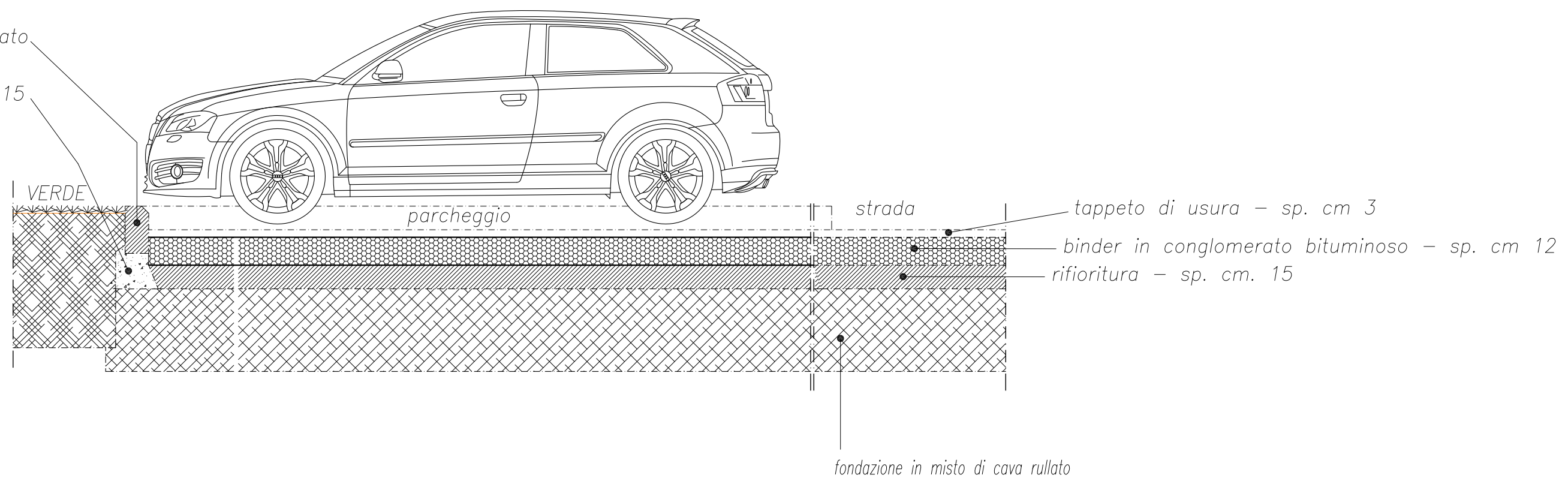

Part. albero essenza TIGLIO

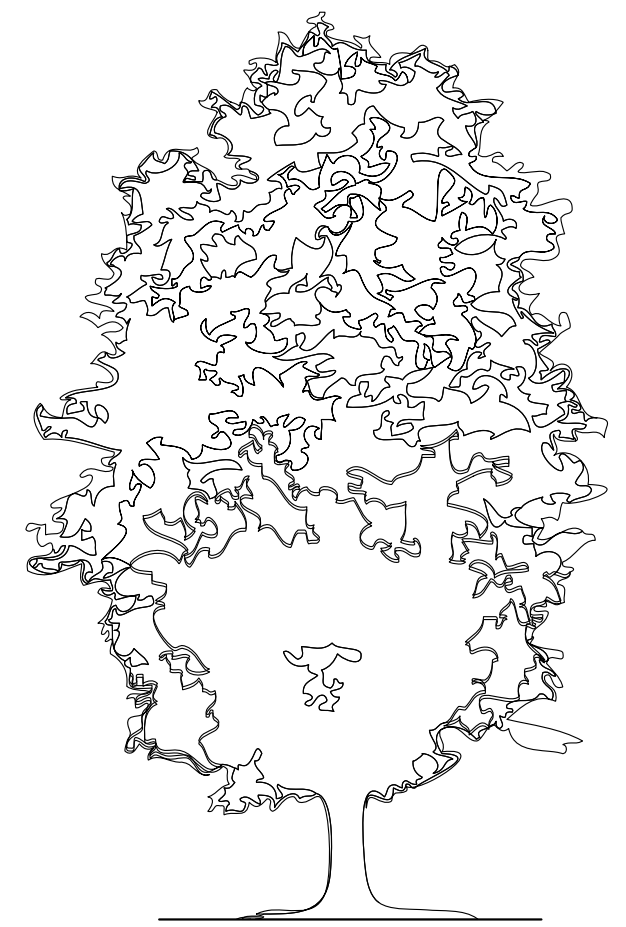

Part. lampione

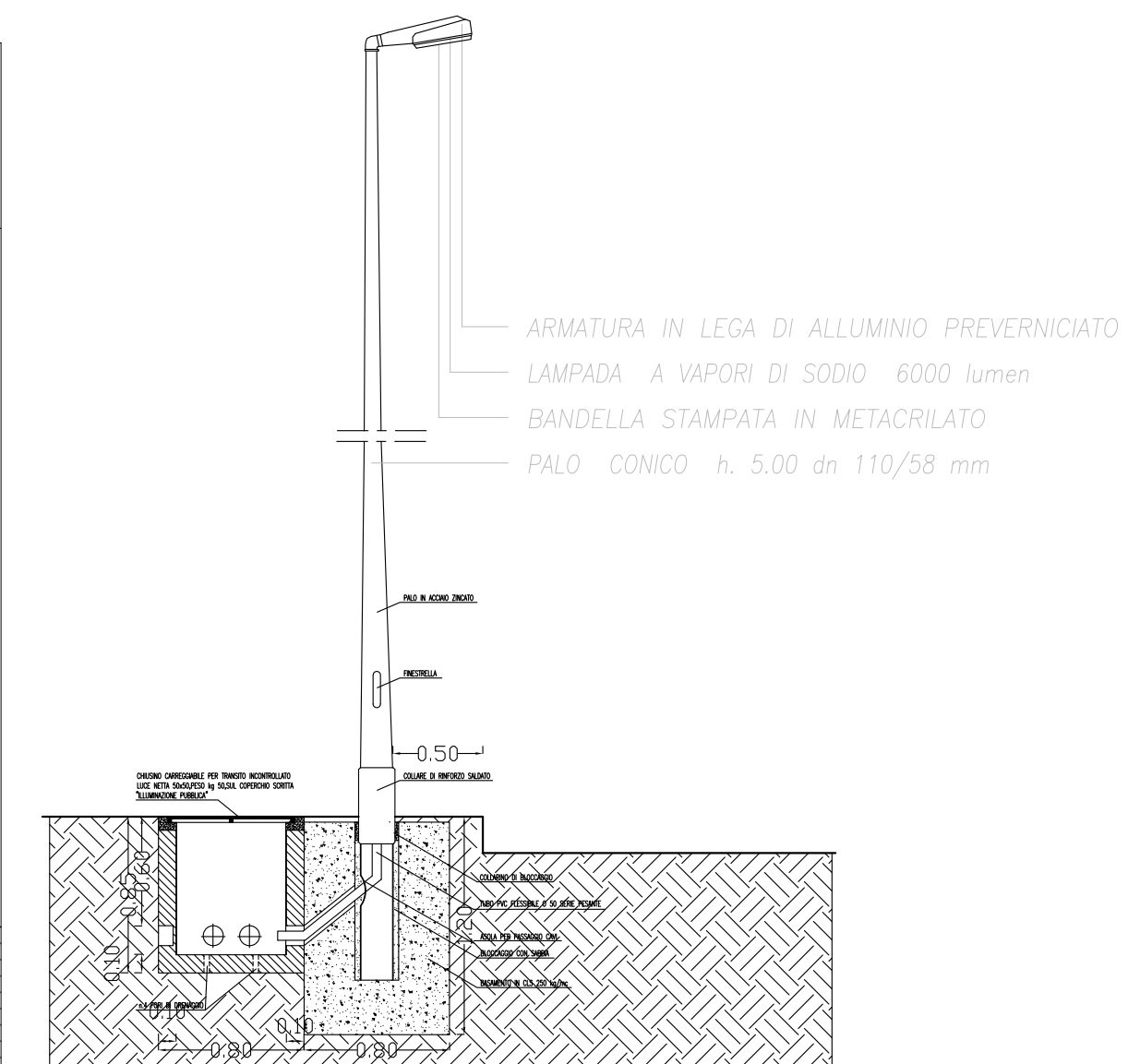

Part. Panchina

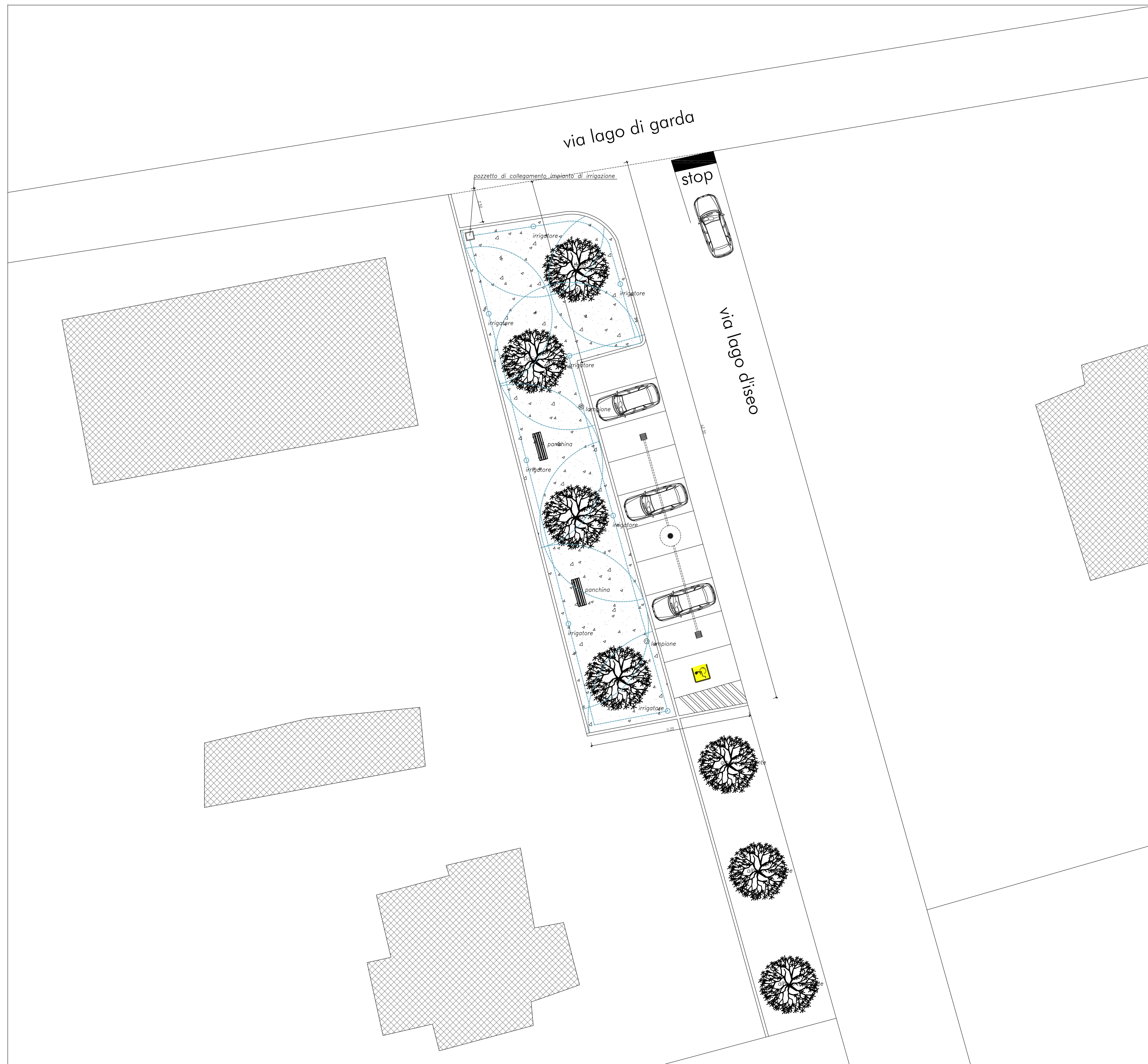
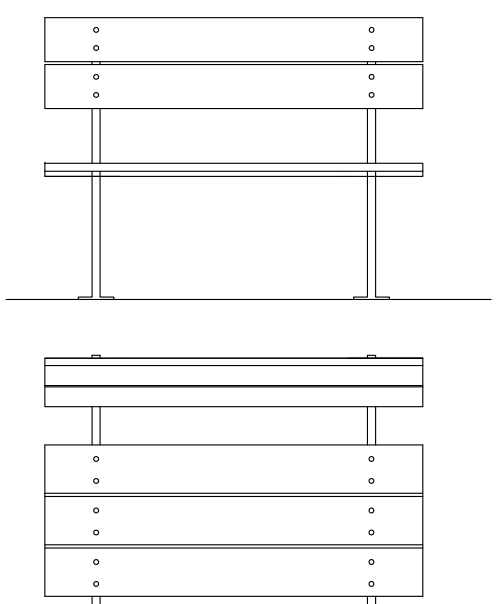

PLANIMETRIA VERDE E PARCHEGGIO in cessione

COMUNE DI BUTTAPIETRA
PROVINCIA DI VERONA
VARIANTE DI ASSESTAMENTO AI SENSI DELL'ART. 4 L. 55/12 E ART. 8 D.P.R. 160/2010 ALLA VARIANTE AI SENSI DELL'ART. 5 D.P.R. 440/00 E ART.48 COMMA 7 BIS 2 L.R. 11/04 APPROVATA CON DELIBERAZIONE C.C. N.39 DEL 29.09.2010 PER LA REALIZZAZIONE DI UN LABORATORIO DI LAVORAZIONE CARNI IN LOC. MARCHESINO - DITTA SALUMIFICIO BOVO

COMMITTENTE:
SALUMIFICIO BOVO
AREA VERDE E PARCHEGGIO FUORI AMBITO

T8

SCALA VARIE

SALUMIFICIO BOVO
LA PROPRIETA'

IL TECNICO
dot. arch. Alberto Marchesini

SCALA GRAFICA 1:200
0m 100m 200m 300m 400m 500m

alberto marchesini architetto Via Alessandro Crescini, 98 37015 S.AMBROGIO DI VALPOLICELLA - VERONA - ITALIA Tel. 045-3192039 Fax. 045-3192038 e-mail: albertomarchesini@hotmail.com	CODICE PROGETTO P 3 2 1 4		
	REV.1 04.12.2014 Redatto	REV.2 06.05.2015	REV.3 Controllato

- Il presente disegno è di proprietà dello studio alberto marchesini architetto che tutelerà i propri diritti a termine di Legge -